

国家公務員共済組合連合会広報紙

広報紙KKRは、KKRで実施している各種事業を共済組合員の皆様へお知らせする広報紙です

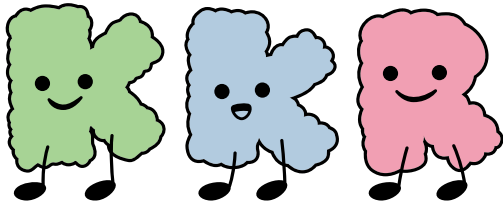

Topics

- KKRウォーキング&ヘルスからのお知らせ ..... 2
- KKRの年金資金運用 ..... 2
- KKRに泊まって縄文時代の国宝を訪ねる旅 ..... 3~6
- KKR無料送迎バスのご案内 ..... 7
- 全国年金相談会のお知らせ ..... 7
- KKR各種情報サービスのご案内 ..... 8

※PDF版の頁順は、1、2、7、8、3~6となっています。

予告

KKRウォーキング&ヘルスからのお知らせ



家庭用体組成計や血圧計など素敵な賞品が当たる

ウォーキング&ヘルス賞 初開催 抽選会

詳しくは 2面へ

抽選日

2025年 2/3 [月]

応募期間

2025年 1/10 [金] ~ 2025年 2/2 [日]



獲得したKKR健幸ポイントを使ってご参加いただけます

好きな賞品に何クチでもご応募いただけます(当選確率アップ!) 余ったポイントは繰り越せます

KKR会員証+クレジットカード=便利!

KKRメンバーズカード

入会金 年会費 永年無料



詳しい情報、入会申込書の請求は

kkrcard 検索



※クレジットカード機能付きのため、カード会社所定の審査があります。

- 入会金・年会費永年無料!
- 退職してもそのまま使えます
- ゴールドカードクラスの付帯サービス
- KKRオリジナル特典も充実

KKRホテルズ&リゾーツをご利用になる際の資格確認書類として、共済組合員証、自衛官診療証、職員証、マイナポータルに登録した健康保険証の画面、資格情報のお知らせ、資格確認書等のほか、KKRメンバーズカードも有効です。

※年会費無料のため、一定期間クレジットカードの利用が無い場合は更新カードが発行されません。 ※お引越をされた方は、カード会社に住所変更の手続きをお願いします。

KKRメンバーズカード会員限定キャンペーン情報

※特典を受けるにはKKRメンバーズカードが必要です。 ※カード発行には通常1か月程度の期間がかかります。

春の引越キャンペーン

株式会社 まごころこめておつきあい サカイ引越センター

0123 アート引越センター

2社共通 対象引越日 12/1~4/30

- 梱包資材等、他の特典は、専用ダイヤル又はKKRのHPでご確認ください
- 除外日は10%OFF
- 除外日以外の通常期は20%OFF

引越基本料金 ※車両費+人件費 25% OFF

■休日 12/31~1/3 ■除外日 3/15~4/15 ☎0120-72-0041 受付時間 9:00~19:00

引越基本料金 ※車両費+人件費 30% OFF

■休日 12/29~1/4 ■除外日 3/15~4/10 ☎0120-0123-33 受付時間 9:00~19:00

旬な宿大特集! 早春号

皆様の職場にお届けします



■12月中旬までの発送を予定しています ■冬から春の「KKR宿泊割引券」、「KKRお子様同行割引券」、「KKRご宴席ご会食割引券」が付いています

組合員料金からさらに1泊につき 2,000円OFF!

KKR宿泊割引券は「泊まっ得!」3面へ



# ウォーキング&ヘルス賞 抽選会

## PRESENT

獲得済みの  
KKR健幸ポイントに応じて  
お好きな賞品を選んで  
ご応募ください

何クチでもご応募  
できます



応募必要ポイント **1000**ポイント

手軽にはじめる  
上腕式血圧計



25  
名様

スマートに体重管理を  
体組成計



25  
名様

応募必要ポイント **250**ポイント

カロリー管理をサポート  
クッキングスケール



50  
名様

時間設定と大型表示  
デカミエタイマー



50  
名様

座るだけの体幹トレーニング  
タニタサイズ バランスクッション



50  
名様



抽選会  
参加方法は  
こちら

KKRウォーキング&ヘルスにまだ参加されていない方も、  
参加登録してアンケートに回答して、ポイントを獲得いただくと  
ウォーキング&ヘルス賞抽選会にご参加いただけます!!



KKRウォーキング&ヘルス  
登録用二次元コード



参加登録してアンケート回答で

**500**ポイント

## KKRの年金資金運用

### アセットオーナー・プリンシプルの受入れについて

資産運用を取り巻く環境においては、政府より令和5年12月に「資産運用立国実現プラン」が策定され、大きな柱の一つとして、アセットオーナー改革が掲げられています。その改革の中で、アセットオーナーがそれぞれの運用目的・目標を達成し、受益者に適切な運用の成果をもたらす等の責任を果たす観点から「アセットオーナー・プリンシプル」(アセットオーナーの運用・ガバナンス・リスク管理に係る共通の原則)の策定が示されており、令和6年8月28日に内閣官房より公表されました。KKRでは、いち早く、プリンシプルの受入れを表明するとともに取組方針を公表しました。

KKRは、組合員のみならずからお預かりした保険料等を年金積立金として運用しており、受益者の利益のために、インベストメントチェーンの中で、直接的又は間接的に、金融資本市場を通じて企業・経済の成長の果実をもたらす重要な役割を担っています。また、他の公的年金の運用主体とともに企業年金等、他のアセットオーナーの参考となることが期待されていることから、取組方針の各種項目について適切に対応し、運用力の向上、体制整備等に努めてまいりたいと考えております。

詳しくはKKRホームページをご覧ください。

KKR ▶ 年金資金運用 ▶ 積立金等の運用状況



### 令和6年度 第2四半期運用状況

#### ①厚生年金保険給付積立金(公的年金部分)〈時価〉

運用資産額	運用収益額(注)	運用利回り
9兆9,137億円	-3,839億円	-3.83%

(注) 期末時点での時価に基づく評価であり、評価損益を含んでいるため、市場の動向によって変動するものであることに留意が必要です。

#### ②退職等年金給付積立金(民間の企業年金相当部分)〈簿価〉

運用資産額	運用収益額	運用利回り
9,754億円	13億円	0.14%

※1「アセットオーナー」(年金積立金などの資産を保有している機関投資家)  
※2「インベストメントチェーン」(投資の連鎖。顧客・受益者から投資先企業へ投資がなされ、その価値向上に伴う配当等が家計に還元される一連の流れ)

ホームページ 「アセットオーナー・プリンシプルへの対応」  
KKR ▶ 年金資金運用 ▶ 運用方針等



# 運行日限定 KKR 無料送迎バス

予約受付開始  
1/12(日)11:00~

★KKR宿泊割引券と  
KKRお子様同行  
割引券が使えます

## 東京 発

<b>KKR 蔵王白銀荘</b> ☎023-694-9187 2泊3日 3/12・17発 往 8:00発 ▶ 15:00頃着 KKRホテル東京 - KKR蔵王 白銀荘 復 16:30頃着 ◀ 10:00発	<b>KKR 水上水明荘</b> ☎0278-72-2345 2泊3日 2/25・27、3/25・27発 往 9:15発 ▶ 13:15頃着 KKRホテル東京 - KKR水上 水明荘 復 17:45頃着 ◀ 14:15発	<b>KKR 沼津はまゆう</b> ☎055-931-0592 3泊4日 2/2・5発 往 9:30発 ▶ 12:15頃着 KKRホテル東京 - KKR沼津はまゆう 復 16:15頃着 ◀ 13:00発	<b>KKR ホテル金沢</b> ☎076-264-3261 2泊3日 3/16・23発 往 7:30発 ▶ 15:30頃着 KKRホテル東京 - KKRホテル金沢 復 18:30頃着 ◀ 10:30発
---	---	--	--

## 東京 発

<b>KKR 平湯たから荘</b> ☎0578-89-2626 2泊3日 2/1・3・5・7・9・11発 往 7:30発 ▶ 14:10頃着 KKRホテル東京 - KKR平湯たから荘 復 20:30頃着 ◀ 14:40発	<b>KKR 下呂しらさぎ</b> ☎0576-25-5505 2泊3日 3/7・9発 往 7:30発 ▶ 15:00頃着 KKRホテル東京 - KKR下呂しらさぎ 復 18:00頃着 ◀ 10:30発	<b>KKR 鳥羽いそぶえ荘</b> ☎0599-25-3226 2泊3日 2/6・12発 往 7:30発 ▶ 15:30頃着 KKRホテル東京 - KKR鳥羽いそぶえ荘 復 18:30頃着 ◀ 10:30発	<b>KKR 下呂しらさぎ</b> ☎0576-25-5505 2泊3日 2/14・16発 往 13:00発 ▶ 15:30頃着 名古屋駅 - KKR下呂しらさぎ 復 12:00頃着 ◀ 9:30発
---	--	---	--

## 大阪 発

<b>KKR ホテルびわこ</b> ☎077-578-2020 2泊3日 3/10・12、4/14・16発 往 9:30発 ▶ 12:30頃着 KKRホテル大阪 - KKRホテルびわこ 復 16:00頃着 ◀ 13:00発	<b>KKR 白浜美浜荘</b> ☎0739-42-3383 2泊3日 2/10・12・14・16、4/9・11・13発 往 10:00発 ▶ 14:30頃着 KKRホテル大阪 - KKR白浜 美浜荘 復 18:00頃着 ◀ 14:30発	<b>KKR 城崎玄武</b> ☎0796-32-2631 2泊3日 4/10・17発 往 10:30発 ▶ 14:00頃着 KKRホテル大阪 - KKR城崎 玄武 復 17:00頃着 ◀ 13:30発	■運行日は掲載の出発日と対応する帰着日限定です ■貸切バス事業者のバスを利用します ■予約は施設にお電話ください 詳しくは▶▶▶
--	--	--	---



# 全国年金相談会のご案内

令和7年  
1月~2月

要事前  
予約



開催日	開催地	開催会場	相談形式
1月16日(木)	岡山市	サンピーチOKAYAMA <b>満席</b>	対面
1月17日(金)	神戸市	ホテル北野プラザ六甲荘	対面
1月23日(木)	名古屋市	KKRホテル名古屋	リモート(※)
1月24日(金)	金沢市	KKRホテル金沢	リモート(※)
1月24日(金)	宮崎市	ニューウェルシティ宮崎	対面
1月31日(金)	横浜市	KKRポートヒル横浜	対面
2月6日(木)	長崎市	ホテルセントヒル長崎	対面
2月7日(金)	佐賀市	ホテルマリターレ創世佐賀	対面
2月14日(金)	福岡市	KKRホテル博多	対面
2月20日(木)	大津市	KKRホテルびわこ	対面
2月21日(金)	京都市	京都ガーデンパレス	対面
2月28日(金)	徳島市	ホテル千秋閣	対面

(※)リモートの相談形式では、モニター画面に映る相談員が年金相談にお答えいたします。KKRホテルの職員がご案内いたしますので、安心してご相談いただけます。

## KKRオンライン年金相談室【大阪】のご案内



KKRホテル大阪(1階ロビー)に設置の専用相談ブースからのオンライン年金相談となります。

◀◀詳しくは、こちら  
※web予約もご利用いただけます。

### ◎年金相談会予約方法

■ホームページ(web予約)  
KKRホームページ内の「年金相談会予約システム(※)」からご予約ください。

(※)「年金相談会予約システム」は、こちら▶▶▶

### ■電話

予約受付専用電話

☎03-3265-9708

受付時間 9:30~17:30(土日祝日・年末年始を除く)

※この電話番号では、年金相談会ご予約以外のご照会は、お受けできません。

全国年金相談会のご予約は開催日の1週間前まで承りますが、定員になり次第締め切らせていただきますので、お早めにお申し込みください。

最新情報は、KKRホームページをご覧ください

kkr年金相談会 検索





# 放送大学 学生募集

入学金が  
半額になります。

1科目から学べます。  
割引内容や利用方法の詳細は  
KKRホームページをご覧ください。

対象者 組合員とその被扶養者  
請求期間 令和6年11月29日から令和7年2月9日まで  
請求方法 KKR予約・申込システム



令和7年度 第1学期(4月入学)

募集要項や出願に関するお問い合わせ先(放送大学) TEL.043-276-5111(総合受付)

kkp予約申込 検索

## 住宅を購入する際は、KKR住宅割引特典をご利用ください!

KKRでは、組合員の皆様のマイホーム取得をサポートするため、住宅会社34社と割引協定を締結しています。住宅の購入や土地の売買などで割引特典を受けることができますので、是非ご活用ください。(一部、割引対象外の商品、物件があります。)

※OBの方は割引対象外となります。

### 割引手順 (令和6年12月2日から)

割引特典を利用する際は、協定住宅会社のスタッフに、ご相談から契約締結までの間に右記の①～④のいずれかを提示し、「KKRの割引を利用」する旨を申し出てください。

なお、KKRの割引を利用する場合、紹介状は不要です。

※令和6年12月2日以降はマイナンバーカードと健康保険証の一体化に伴い、従来の共済組合員証による提示は原則不可となりますのでご注意ください。



### 次の①～④いずれかを提示

- ① マイナポータルに登録した健康保険証の画面
- ② 上記の情報を保存(PDF)した画面又は印刷した紙媒体
- ③ 資格情報のお知らせ
- ④ 資格確認書

KKRの「組合員専用」ホームページ上で、地域別の割引対象となる物件一覧を掲載しております。また、割引対象の新規物件など「KKR号外《住宅広告特集》」も掲載しております。

割引協定住宅会社、物件一覧など住宅情報提供サービスについては

kkp 住宅 検索



## 介護 ひとりでも悩まず、まずご相談ください!

### 利用者の声

#### お問合せ内容



一人暮らしの父親が最近いつもと違う言動をしており認知症なのか心配。  
近々帰省しようと考えているのですが、今後どのような対応をしたらよいのか…

突然のことで、何をしたらいいのか何ができるのか判りませんでしたが、詳しく説明いただき理解できました。  
早速、帰省して市の介護保険課に相談してみます。  
(50代・男性)

#### お問合せ内容



父が最近転びやすくなった。  
介護保険のサービスを利用するには要介護認定の申請が必要らしいと聞いた。  
申請方法について教えてください。

要介護認定の申請方法について説明いただき、理解できました。  
今度、地域包括支援センターへ相談にいきます。  
(40代・女性)

相談・通話料 **無料**

KKR介護相談ダイヤル 介護に関するご相談・福祉用具購入等の取次案内をする総合窓口です

介護相談サービス 取次サービス  
年中無休 平日  
9時～21時 9時～17時



ココロ から ハロー  
**0120-556-860**

ご利用の際は、オペレーターにご所属の共済組合名(省庁名)をお伝えください。  
携帯電話からのご利用も、通話料無料でご相談いただけます。  
ご相談の内容・性質・その他の事情により、ご回答できない場合がございます。

### 新型コロナウイルス【感染症・後遺症】 電話相談窓口のご案内

虎の門病院(東京都港区)では、全国の組合員・OBとご家族で、新型コロナウイルス感染症に関連した症状のある方、不安な方からの電話相談(0120-32-0567)に対応しております。



# 泊まっ得!

TOMATOKU

KKR Hotels & Resorts

組合員様とご家族は  
お得な組合員料金から  
さらに 2,000円OFF  
お子様と一緒にさらにお得!

## 12/21 ▶ 4/6

チェックイン

チェックアウト

※組合員証等のご提示がない場合、KKR 宿泊割引券はご使用になれません。対象は、組合員様とその家族です。

宿泊施設の情報はホームページを [KKRホテルズ](#) 検索



現職《長期・短期》・任意継続・継続長期

ご利用期間 令和6年12/21 チェックイン～令和7年4/6 チェックアウトまで

組合員様のお子様限定

# KKR 18歳までの お子様 同行割引券 1,000円

1泊につき

ご利用にあたって

組合員様氏名 ●

所属共済組合 ●

- お子様が行く場合、その家族の利用額からお子様1名につき1,000円×宿泊数を割引します
- お子様料金が1泊につき5,000円以上の場合はKKR宿泊割引券2,000円と併用ができません
- 対象は平成18年4月2日以後生の組合員のお子様です  
※年齢確認のため被扶養者証等のご提示をお願いする場合があります
- KKRの宿泊施設とホテルブランドヒル市ヶ谷・フォーレスト本郷(レジデンスプランを除く)・ホテルポールスター札幌・仙台ガーデンパレス・広島ガーデンパレスでご利用いただけます

- HP、宿泊予約サイト、福利厚生サイトのオンライン予約でもご利用いただけます  
ただし、オンラインや代理店などで事前決済される場合はご利用になれません
- 次の取り扱いはできませんのでご了承ください
- 売店・レストラン・ラウンジのみでの利用 ● KKR 宿泊割引券2,000円を除く、KKRホテルズ&リゾートが発行する他の割引券との併用 ● 割引分のKKRポイントカードへのポイント加算 ● 換金、交換、第三者(組合員・ご家族以外)への譲渡
- お子様のみでの宿泊にはご利用できません

※施設記入欄 1,000円 × 名 × 泊 宿泊日 / ~ / 施設印 1023 12

▼平成18年4月2日以後生のお子様と一緒にご宿泊の際には切り取らずにお渡しく下さい▼

# 冬から春の KKR 宿泊割引券 2,000円

組合員様 現職《長期・短期》・任意継続・継続長期 とその家族限定

ご精算後のご使用はできません | 本券のコピー使用可

ご利用期間 令和6年 令和7年 12/21 ~ 4/6

チェックイン チェックアウトまで

ご利用にあたって

- お一人様1泊につき5,000円以上の宿泊プランをご利用時にご使用になれます
- チェックイン時に組合員証等をご提示の上本券をご提出ください
- 対象は、組合員様とその家族です(家族の範囲は配偶者・子・父母・孫・祖父母です)  
※組合員様が同行されないご家族のみでご使用の際には組合員証のコピーをご提示ください
- KKRの宿泊施設とホテルブランドヒル市ヶ谷・フォーレスト本郷(レジデンスプランを除く)・ホテルポールスター札幌・仙台ガーデンパレス・広島ガーデンパレスでご利用いただけます

- 割引額は2,000円×利用人数×宿泊数となります
- KKRお子様同行割引券を除くKKRホテルズ&リゾートの発行する他の割引券との併用はできません
- HP、宿泊予約サイト、福利厚生サイトのオンライン予約でもご利用いただけます  
ただし、オンラインや代理店などで事前決済の場合はご利用になれません
- 公務出張及び売店・レストラン・ラウンジのみでの使用はできません
- 割引分については、KKRポイントの付与はありません ● 換金はできません

所属共済組合 ●	共済組合	組合員様氏名 ●	様	ご宿泊人数 ●	名
ご利用施設 ● KKR	ご宿泊日 ● / ~ /	《個人情報取り扱いについて》本券に記入していただいた個人情報は、ご本人の確認のためだけに利用し、他の目的には利用いたしません。			
		●継続長期組合員の方は、出向元の共済組合名をご記入ください			

1 お客様(現職組合員様)のご年齢	2 今回のご予約方法は	3 ★該当する番号に○をしてください
1. 29歳以下 2. 30歳代 3. 40歳代	1. 電話 2. ホームページ 3. 楽天・じゃらん	● 今回利用の施設を選ばれた理由(複数回答可)
4. 50歳代 5. 60歳以上	4. 福利厚生サイト 5. その他	1. KKRの会員施設だから 4. 行きたい目的地に近い
2 今回一緒にご旅行された方	● 今回の宿泊割引券はどこで入手されましたか	2. KKRの割引券や職場の補助がある 5. 施設(建物・客室)が良い
1. お一人 2. 夫婦・カップル 3. ファミリー	1. 紙で配布された広報紙 2. 勤務先、所属共済組合等のお知らせ、サイト 3. KKRのHP 4. その他	6. 食事が良い 7. 風呂(温泉)が良い
4. 友人・グループ 5. その他		

※施設記入欄 2,000円 × 名 × 泊 割引額合計 円 施設印 1012 12

ご協力ありがとうございました。今後ともKKRホテルズ&リゾートをご愛顧のほど、よろしくお願いたします。



**＋入湯税** このマークのついた施設は別途入湯税(1泊あたり150円)をお預かりします

**北海道 川湯温泉 KKR かわゆ** **＋入湯税**  
☎015-483-2643

お部屋でゆっくりお食事♪  
**料理長おまかせ お弁当付プラン**

1泊2食	平日	土・休前日
1室2名～	<b>8,950円</b>	<b>9,950円</b>

**食事** 夕食はお部屋用にお弁当をご用意  
**条件** 12/10～3/31(日・月曜日と12/29～1/2除く)／2月利用は1名様プラス500円／1室1名様利用はプラス1,000円／2日前までに要予約

**温泉情報**  
北の名湯 源泉100% かけ流し(硫黄泉)



夕食弁当

**北海道 滝川温泉 KKR はこだて** **＋入湯税**  
☎0138-57-8484

源泉100%かけ流し温泉とお部屋食  
**北海道の味覚会席プラン**

1泊2食	平日	土・休前日
1室2名～	<b>14,800円</b>	<b>16,800円</b>

**食事** 1ランク上の北海道味覚会席  
**条件** 12/10～2/28(12/31、1/1除く)／12月利用は1名様プラス1,000円

北海道の味覚会席

**三大蟹&道産和牛付プラン** ※12/31、1/1除く  
1泊2食 1室2名～ **23,300円～26,300円**

**山形県 蔵王温泉 KKR 蔵王 白銀荘** **＋入湯税**  
☎023-694-9187

スキー・樹氷・硫黄温泉  
**雪の蔵王プラン**

1泊2食	1月の平日	1月の土・休前日と2月全日
1室2名～	<b>11,800円</b>	<b>13,300円</b>

**食事** 郷土汁付の和食膳 ★同料金でジンギスカンに変更可(要予約2日前)

**条件** 1/5～2/28／1室1名様利用はプラス2,000円／冬期のみ土・日・祝日は駐車料金1台500円

樹氷鑑賞ナイトクルージング

蔵王温泉スキー場リフト券 **スキー情報**  
(ナイター券付) 1日券 7,500円～ **7,000円**

**群馬県 水上温泉 KKR 水上 水明荘** **＋入湯税**  
☎0278-72-2345

一般料金から5,000円もお得!!  
**特別企画 旬のおすすめプラン**

1泊2食	全日
1室2名～	<b>9,650円</b>

**食事** 旬の地産食材を使ったお料理

**条件** 12/21～3/31(12/28～1/3除く)／1室1名様利用はプラス1,500円

夕食(一例)

**群馬を食べてくせ!!プラン** 12/25まで  
1泊2食 1室2名～ **14,650円～16,850円**  
★群馬県産食材に拘ったすき焼きをご用意

**東京都 竹橋 KKR ホテル東京**  
☎03-3287-2922

小学生までの添い寝は宿泊無料  
**ファミリープラン**

1泊朝食付	全日	特典
1室2名(ツイン・ダブル)	<b>10,900円</b>	駐車場無料(宿泊日6:00～翌22:00)

**食事** 種類豊富な和洋朝食バイキング ※添い寝のお子様の朝食代は別途1,300円  
**条件** 12/10～3/31(12/31～1/3除く)／客室タイプにより料金が変わります



朝食

**東京都 中目黒 KKR ホテル中目黒**  
☎03-3713-8131

KKRホテル熱海「温泉の素」プレゼント  
**和食ビュッフェ朝食付プラン**

1泊朝食付	1室2・3名	特典
日・月曜日	<b>8,300円</b>	●チェックイン13:00～(通常15:00～) ●電話予約限定でKKRホテル熱海「温泉の素」プレゼント(お1人様1袋)
火～金曜日	<b>9,300円</b>	
土・休前日	<b>10,300円</b>	

**食事** 朝食は和食ビュッフェ  
**条件** 12/10～3/31(12/26～1/1除く)／シングル利用はプラス500円  
**送迎** 15時～22時 中目黒駅近く 毎時0分・30分発 (日・月曜日除く)



朝食

**神奈川県 横浜 KKR ポートヒル横浜**  
☎045-621-9684

ホテルから中華街まで歩いて約15分  
**ディナーコース付プラン**

1泊2食	平日	土休前日と12/21～29、3/20～31
1室2名～	<b>16,000円</b>	<b>18,000円</b>

※1/11・12、2/22・23利用はお1人様18,500円  
★1/5～10・13～31、2/1～21・24～28利用は1名様1,000円引!

**食事** 横浜中華街の銘店で中華コース(全7品)  
**条件** 12/20～3/31(12/30～1/4除く)／海側和室・洋室ツイン利用は要問合せ／3日前までに要予約



中華街

**神奈川県 箱根 KKR 宮の下** **＋入湯税**  
☎0460-87-2350

うれしいアーリーチェックイン14:00  
**セレクトスペシャルプラン**

1泊2食	平日	土・休前日
1室2名～	<b>14,450円</b>	<b>16,950円</b>

※1/11・12、2/22・23利用はお1人様17,950円(1室3名様以上) ※3/15～31利用は1名様プラス500円  
**食事** 会席料理のメインを3種類から1つ選択  
●金目鯛の姿煮 ●足柄牛の陶板焼き ●鮑の踊り焼き  
**条件** 12/10～3/31(12/27～1/4除く)／1室1名様利用はプラス1,500円(平日のみ利用可)



金目鯛の姿煮

**静岡県 伊豆熱海温泉 KKR ホテル熱海** **＋入湯税**  
☎0557-85-2000

王道 vs 至福 王道のふく会席、至福の華栄会席から選択  
**選べるディナーコースプラン**

1泊2食	平日	土・休前日
1室2名～	<b>20,000円</b>	<b>25,000円</b>

※12/22、1/11・12利用はお1人様28,000円～  
**食事** 選べるディナーコース  
●日本料理:ふくちり・てっさなどの「ふく会席」  
●中国料理:フカヒレ・北京ダックなどの「華栄会席」  
**条件** 12/10～2/14(12/29～1/3、1/14～24除く)



中国料理

**静岡県 伊豆長岡温泉 KKR 伊豆長岡 千蔵荘** **＋入湯税**  
☎055-948-0010

お肉はしゃぶしゃぶでいかがですか  
**静岡県産牛しゃぶしゃぶプラン**

1泊2食	平日	土・休前日
1室2名～	<b>10,650円</b>	<b>11,650円</b>

**食事** 静岡県産牛しゃぶしゃぶ ★ピにはうどんを提供  
**条件** 1/6～3/31／1室1名様利用はプラス500円(平日のみ利用可)

静岡県産牛しゃぶしゃぶ

おまかせ銀光 三島スカイウォーク(車30分)



**静岡県 沼津 KKR 沼津はまゆう** **＋入湯税**  
☎055-931-0592

※伊勢海老は2人で1匹(1名様・3名様等はおまかせ)  
**五つ星食材 五つ星会席プラン**

1泊2食	平日	土・休前日
1室2名～	<b>17,850円</b>	<b>19,850円</b>

※1/11・12、2/22・23利用はお1人様20,850円  
**食事** ●伊勢海老 ●あしたか牛 ●金目鯛 ●鮑 ●炊込御飯の五つ星食材がついた会席プラン  
**条件** 12/10～2/28(12/26～1/4除く)／1室1名様利用はプラス2,000円(平日のみ利用可)



五つ星プラン

**新潟県 越後湯沢温泉 KKR 湯沢ゆきぐに** **＋入湯税**  
☎025-784-3424

湯沢町11か所、南魚沼7か所からどこか1か所へすぐ行ける  
**選べるSKIリフト券付プラン**

1泊夕食付	1室2名～	食事
全日	<b>16,400円</b>	夕食は新潟の味爽 ※朝食追加はプラス2,000円(2日前までに要予約)

**条件** 1/8～3/31／檜風呂付客室利用は1名様プラス2,000円

湯沢高原スキー場

**あんこう鍋プラン** 1/8～3/31  
1泊2食 1室2名～ **13,100円～**  
※3日前までに要予約



**長野県 上諏訪 KKR 諏訪湖荘** **＋入湯税**  
☎0266-58-1259

ひと晩中入れる温泉と畳敷の館内  
**かけ流し温泉プラン**

1泊2食	平日	土・休前日
1室2名～(Tなし客室)	<b>11,350円</b>	<b>13,350円</b>

**小学生(選べるお膳料理)全日 6,500円**

**食事** 月替わり「しなの会席」  
**特典** 0歳～未就学児は宿泊無料、3歳からお子様ランチサービス  
**条件** 12/10～3/31(12/31～1/3除く)／1室1名様利用はプラス2,000円／T付客室利用は1名様プラス500円／和洋室利用は1名様プラス2,500円



湯風呂

**石川県 金沢 KKR ホテル金沢**  
☎076-264-3261

お1人様ずつ選択されてもOK  
**料理のチョイス! あなたはどっち?プラン**

1泊2食	1室1～3名	食事
2月まで全日	<b>18,200円</b>	「能登牛会席」又は「寒ブリ+のどくる会席」※寒ブリは2月まで、3月から「能登ブ+」のどくる
3月から平日	<b>18,700円</b>	
3月から土・休前日	<b>20,700円</b>	

**条件** 1/9～4/5  
※電話予約時料金 ※別途、宿泊税(1泊あたり200円)をお預かりします。

能登牛 のどくる



**岐阜県 平湯温泉 KKR 平湯たから荘** **＋入湯税**  
☎0578-89-2626

期間限定の特別価格、2泊目もお得!  
**豪華A5飛騨牛付 60周年特別会席プラン**

1泊2食	平日	土・休前日
1室2名～	<b>14,800円</b>	<b>15,800円</b>

**食事** 豪華A5飛騨牛ステーキ付の特別会席  
**特典** 連泊の場合、2泊目以降はA5飛騨牛1品付の「奥飛騨和会席プラン」を、一般料金から5,000円引で利用可(平日13,300円、土・休前日14,300円)  
**条件** 12/10～3/31(12/29～1/3除く)

60周年特別会席



**岐阜県 下呂温泉 KKR 下呂しらさぎ** **＋入湯税**  
☎0576-25-5505

グレードアップした季節のプレミアム会席  
**極味会席プラン**

1泊2食	平日	土・休前日
1室2名～	<b>17,300円</b>	<b>18,300円</b>

**食事** A5等級の飛騨牛を含めた会席料理 ※2か月毎メニュー変更  
**条件** 通年プラン(12/31～1/2と特定日除く)

12月極味会席

**たくみ 巧味会席プラン** 通年プラン  
1泊2食 **14,350円～**



※プラン料金は、特別な表記がない限りオプション等追加料金もお一人様あたり(消費税込)の料金です ※お問合せご予約は、直接各宿泊施設へお電話ください(「KKRを見て」とお伝えください)  
※特に明記のない場合、「平日」は日～金曜日、「休前日」は土曜日、祝日の前日と祝日の金曜日を指します ※B:客室内バス(お風呂)あり T:客室内トイレあり

●小学生以下の宿泊料金は、施設にお問い合わせください。  
●お料理の内容は、仕入状況により変更となる場合があります。  
●全ての施設が全室禁煙です。  
●写真は全てイメージです。



＋入湯税

このマークのついた施設は別途入湯税(1泊あたり150円)をお預かりします

**愛知県 名古屋** **KKR ホテル名古屋** 052-201-3326

夕食は福を呼ぶ「ふく尽くし」  
**オールインクルーシブプラン**

1泊2食	全日
1室2名～	<b>17,400円</b>

**食事** ふく料理5品を含むふく尽くし  
**特典** 宿泊者専用ラウンジ利用無料(一般1,500円)  
★19時からラウンジでアルコールを提供  
**条件** 1/8～3/31 / 料金には夕・朝食、ドリンク、喫茶を含む



ふく尽くし

**三重県 鳥羽** **KKR 鳥羽いそぶえ荘** 0599-25-3226

一般料金から5,000円引の特別プラン  
**組合員様限定 伊勢志摩会席プラン**

1泊2食	平日	土・休前日
1室2名～(Tなし客室)	<b>8,800円</b>	<b>10,300円</b>

**食事** 海の幸中心のお料理(伊勢海老・鮑は別注)  
**条件** 12/10～4/5(12/28～1/4、2/6・7・12・13除く) / T付客室利用は1名様プラス1,000円 / 1室1名様利用はプラス1,000円

**伊勢海老と鮑プラン** 4/5まで  
1泊2食 1室2名～ **14,800円**



伊勢志摩会席

**滋賀県 琵琶湖** **KKR ホテルびわこ** 077-578-2020

絶品近江牛料理と温泉を満喫  
**近江牛会席プラン**

1泊2食	1室2名～	<b>15,900円</b>
平日(月～金)		<b>16,400円</b>
日曜日		<b>19,400円</b>

**食事** 近江牛4種料理付(炙り寿司・陶板焼き・しゃぶしゃぶなど)  
※12/22～1/3、3/16以降は別料金(要問合せ)  
**特典** 和室1室大人4名様以上利用で鯛のうす造りサービス  
**条件** 通年プラン(12/31～1/2除く) / 客室定員利用時料金



近江牛会席

**東京都 京都** **KKR 京都くに荘** 075-222-0092

一般料金から5,000円引のお得なプラン  
**月替わり京会席鴨川プラン**

1泊2食	平日	土・休前日
1室1名～	<b>13,800円</b>	<b>15,800円</b>

★1月・2月の平日は1名様1,000円引  
**食事** ●夕食は京会席「鴨川」●朝食は和食膳  
★朝食は1名様プラス1,500円で庭園を望むテラス席でのミニ会席風に変更可  
**条件** 12/10～2/28(12/28～1/3、2/24-25除く) ※別途、宿泊税(1泊あたり200円)をお預かりします。



鴨川会席

**大阪府 森の宮** **KKR ホテル大阪** 06-6941-1122

スタッフイチ押し! ボリュームたっぷり  
**バイキング朝食プラン**

1泊朝食付	平日	土・休前日
1室2名	<b>7,480円</b>	<b>9,480円</b>

**食事** 大阪城を眺めながらの朝食バイキング  
**条件** 12/10～29 / シングル利用はプラス1,000円 / トリプル利用は1名様1,000円引 / 大阪城側客室は1名様プラス500円  
※1泊9,680円以上の場合別途、宿泊税(1泊あたり100円)をお預かりします



朝食(一例)

**奈良県 奈良** **KKR 奈良みかさ荘** 0742-22-5582

全室和室用ベッドになりました(1室3名以上は布団)  
**南都会席プラン**

1泊2食	平日	土・休前日
1室2名～	<b>12,800円</b>	<b>14,800円</b>

**小学生まで(お子様膳) 全日 8,500円**  
**食事** 季節の会席料理  
**条件** 12/10～2/28(12/29～1/2除く) / 2日前までに要予約  
**お寺の観光** ●奈良公園 ●東大寺 ●春日大社 ●新薬師寺 ※全て徒歩15分圏内



南都会席

**和歌山県 白浜温泉** **KKR 白浜 美浜荘** 0739-42-3383

電話予約限定で一般料金から4,000円引!  
**紀州まるごと 四季めぐり会席プラン**

1泊2食	平日	土・休前日
1室2名～(Tなし客室)	<b>11,950円</b>	<b>12,950円</b>

**食事** お造りには「鮑」をお1人様に1個ご用意  
**条件** 12/21～4/25(12/31～1/4、1/11-12、2/22-23除く) / T付客室利用は1名様プラス1,000円  
**オプション** アドベンチャーワールド入園券を200円引でご利用可



四季めぐり会席

**兵庫県 城崎温泉** **KKR 城崎 玄武** 0796-32-2631

ずわいがにと外湯めぐりで城崎温泉を満喫  
**冬の味覚プラン**

1泊2食 1室2名～	平日	<b>19,950円</b>
かに御膳		<b>17,950円</b>
かにづくし		<b>16,950円</b>

**食事** ●かに御膳(かにの会席コース) ●かにづくし・ミニかにづくし(かにすき鍋がメインのコース)  
**条件** 12/10～3/31(12/29～1/3除く) / 土・休前日利用はプラス1,000円 / 1室1名様利用はプラス1,000円(平日のみ利用可)



かに御膳

**山口県 湯田温泉** **KKR 山口あさくら** 083-922-3268

食事の後は温泉でのんびり  
**組合員様限定 冬の感謝セール お手頃温泉プラン**

湯雄1室1名～	1月・2月	3月
平日	<b>11,750円</b>	<b>12,750円</b>

**食事** 季節の会席料理  
**条件** 12/20～3/31 / 土・休前日利用は1名様プラス2,000円 ※12/28～1/4、1/11-12、2/10-22～24、3/19は特別料金のため要問合せ



庭園露天風呂

**温泉情報** 敷地内から湧く温泉は美肌効果抜群!

**愛知県 松山・道後温泉** **KKR 道後ゆづき** 089-941-2934

瀬戸内の食材を堪能する豪華会席  
**マドンナ冬の味覚プラン**

1泊2食	平日	土・休前日
1室1名～	<b>15,150円</b>	<b>18,150円</b>

※3連休、12/21～29、2/8は特別料金のため要問合せ  
**食事** ●お造り ●和牛ロース陶板焼き ●鰯梅醤油焼き ●鯛金めし など  
**条件** 12/10～2/28(12/30～1/4除く) / 客室タイプにより料金変更



マドンナ会席

**お寺の観光** 道後温泉本館(徒歩10分)

**福岡県 博多** **KKR ホテル博多** 092-521-1361

電話予約のみの特別料金です  
**スタッフおすすめ! 旬菜会席プラン**

1泊2食	平日	土・休前日
1室1名～	<b>12,800円</b>	<b>15,800円</b>

**食事** 季節の料理を一度に楽しめるお得な会席  
**条件** 12/10～4/5(水曜日と12/30～1/3除く) / 和室・デラックスツイン利用は1名様プラス2,000円 / 1日限定3室 / 電話予約限定 ※別途、宿泊税(1泊あたり200円)をお預かりします



旬菜会席

**熊本県 熊本** **KKR ホテル熊本** 096-355-0121

熊本城周遊バス1日乗車券付  
**肥後あか牛・遊び豚しゃぶしゃぶ 食べ放題ファミリープラン**

1泊2食	平日	土・休前日
1室2名～	<b>12,800円</b>	<b>13,800円</b>

**食事** しゃぶしゃぶお肉と野菜が90分食べ放題(ラストオーダー 20:00)  
**特典** 熊本城周遊バス1日乗車券付(大人500円相当)  
**条件** 12/21～4/25(水曜日と12/31～1/4除く) / 城側ツイン利用時料金 / 3日前までに要予約



しゃぶしゃぶ

お1人様あたり5,000円以上のご宴会ご会食に!

★ご利用になる場合は、事前に電話予約のうえ、割引券を使用することをお伝えください ★一部割引の対象とならないプランもございます

KKR Hotels & Resorts

ご精算後のご使用はできません [本券のコピー利用可]

組合員様(現職<長期・短期>・任意継続・継続長期)限定

ご利用期間 令和6年11/1～令和7年4/30

KKRご宴席 ご会食割引券 ¥1,000

割引券ご使用時のお支払いは、現金またはKKRメンバーズカードに限らせていただきます

1. 組合員料金が税込5,000円以上/人の宴会/パックプラン・料理コースプランでご利用いただけます。
2. ご利用は2名様以上となりますが、最少利用可能人数はプラン毎に異なります。
3. 組合員様が幹事(代表者)のご利用時に参加者全員分を割引いたします。
4. 公務(公費)利用はできません。
5. 宿泊と食事がパックになったプランでは利用できません。KKRが発行する他の割引券との併用はできません。
6. KKRの宿泊施設とホテルグランドヒル市ヶ谷(西館地下1階の店舗を除く)・フォーレスト本郷・ホテルボールスター札幌・仙台ガーデンパレス・広島ガーデンパレスの宴会場とレストランでご利用いただけます。

ご利用組合員名 ● 所属共済組合 ●

※組合員名・所属共済組合は必ず記入してください。 ※ご利用の際は組合員証等をご提示ください。

ご利用アンケート

1. 今回のご利用は  職場の会  友人・仲間  家族・親族  その他
2. この施設でのご宴席・ご会食は  はじめて  2回以上

施設記入欄 1,000円 × 名 利用日 / 利用場所: 宴会場 レストラン名 施設印

●小学生以下の宿泊料金は、施設にお問い合わせください。 ●お料理の内容は、仕入状況により変更となる場合があります。 ●写真は全てイメージです。



KKRに泊まって

# 縄文時代の 国宝を訪ねる旅



KKR 宿泊施設に近い博物館を巡り、縄文時代の暮らしや文化に関する知識をアップデート。新潟県の笹山遺跡から出土された火焰型土器を含む深鉢形土器 57 点は縄文土器としては国内第 1 号の国宝に指定されています。また、国宝に指定されている縄文時代の土偶 5 体のうち 4 体は、KKR 宿泊施設の近くで会うことができます。



西ノ前遺跡公園「女神の郷」  
山形県最上郡舟形町

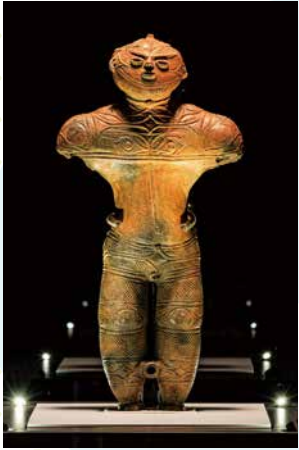

函館市縄文文化交流センター

## 国宝 中空土偶

縄文時代後期後半（約 3,500 年前）の墓から出土しました。文様構成に優れ、内部は空洞になっています。

## 函館市縄文文化交流センター

国宝 中空土偶を常設展示し、函館市の縄文遺跡から出土した土器や石器などを数多く展示しています。ユネスコ世界文化遺産である「北海道・北東北の縄文遺跡群」の垣ノ島遺跡に隣接し、道の駅も併設。

KKR はここから車約 40 分

十日町市博物館



## 国宝 火焰型土器（指定番号 1）

縄文時代中期（約 5,000 年前）に作られた土器で、燃え盛る炎のような突起が特徴。



## 山形県立博物館

KKR 蔵王白銀荘から車約 40 分

山形県の歴史や文化、自然を紹介する博物館です。国宝土偶「縄文の女神」を国宝展示室で常設展示しています。



山形県立博物館



## 国宝 縄文の女神

縄文時代中期（約 4,500 年前）のものと言われていますが、均整の取れた美しい容姿は現代アートのようです。



笹山遺跡公園



## 十日町市博物館

笹山遺跡から出土した「火焰型土器群」をはじめ多くの国宝を展示しています。来館者がアバターとなって縄文の世界へ飛び込むことができる展示もあります。

KKR 湯沢ゆきぐにから車約 60 分

## 国宝「土偶」(仮面の女神)

縄文時代後期前半（約 4,000 年前）の作で、逆三角形の仮面を着けた姿と考えられています。



## 国宝「土偶」(縄文のビーナス)

縄文時代中期（約 5,000 年前）の作で、妊娠した女性の姿を表現しています。



とがりいし

## 茅野市尖石縄文考古館

国宝「土偶」(縄文のビーナス)と国宝「土偶」(仮面の女神)など、ハケ岳山麓の縄文遺跡から発掘された 2,000 点余りの優れた考古資料が展示されています。

KKR 諏訪湖荘から車約 40 分



掲載の土器や土偶は、企画展への出展などのため展示されていない場合があります。事前に各博物館のHPなどで見学予定日の展示内容をご確認のうえご来館ください。